



Liebe ist das Einzige,
das durch Geben nicht abnimmt.
Augustinus

Begegnung, Beratung, Begleitung – ein Ort für die ganze Familie

Kontakte von Familien untereinander und die Nutzung wohnort-naher Einrichtungen (zum Beispiel Beratungsstellen, medizinische und therapeutische Hilfe, ambulante Kinder-Pflegedienste) stellen wichtige Bausteine zur optimalen Versorgung der Kinder dar. Das Team der Arche Noah berät die Familien in diesem Bereich und stellt, wenn gewünscht, die entsprechenden Kontakte her.

Regelmäßige Gesprächskreise und offene Angebote eröffnen Eltern die Möglichkeit zum Kennenlernen und zum Erfahrungsaustausch. Freizeitprogramme, Ausflüge und mehr werden auch für Geschwisterkinder angeboten.

Außerdem unterstützen wir Sie gern bei Ihrem Antrag auf Kostenübernahme für die Unterbringung Ihrer Kinder in der Arche Noah.

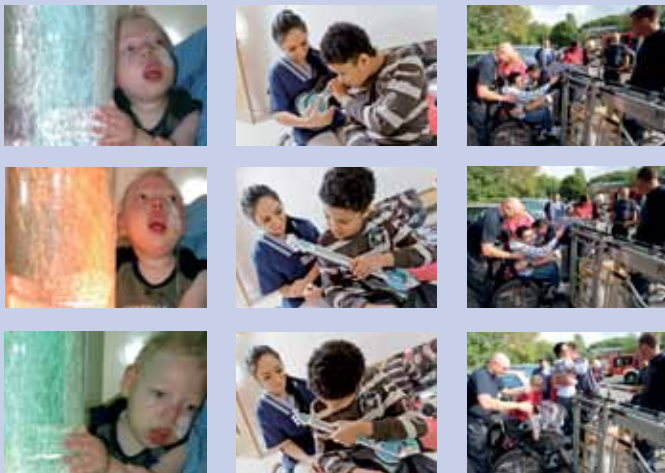

Ansprechpartner



Pflegedirektorin
Ina Mentges-Schröter
0209 172 4800



Pflegedienstleitung
Marlen Vorkamp
0209 172 54720



Bereichsleiterin
Anja Dörner
0209 172 52000



Stellvertretende Bereichsleiterin
Tanja Baumgarten
0209 172 52000

So finden Sie uns ...

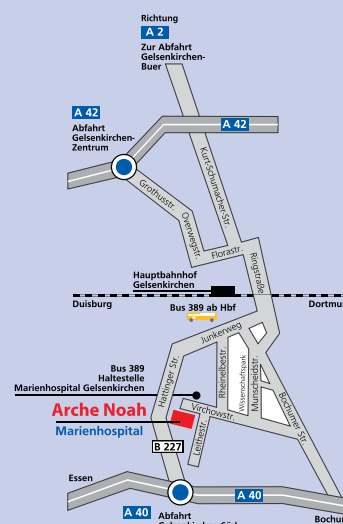

Arche Noah
Virchowstraße 120
45886 Gelsenkirchen
Tel. 0209 172-2000
Fax 0209 172-2026
Mail: archenoah@st-augustinus.eu
www.archenoah.eu

**Förderverein Kinderhospiz
Gelsenkirchen e.V. Arche Noah**
Vorsitzender: Frank Petersen
Tel. 0171 7164221

Sparkasse Gelsenkirchen
BIC: WELADED1GK
IBAN: DE91 4205 0001 0101 1431 33
Sparkasse Bochum
BIC: WELADED1BOC
IBAN: DE40 4305 0001 0001 5305 18
Volksbank Ruhr-Mitte
BIC: GENODEM1GBU
IBAN: DE55 4226 0001 0104 9990 00

Liebevolle Zuwendung und kompetente Pflege

Jeder Mensch ist einzigartig.

Und doch haben alle Menschen eines gemeinsam:

Sie sind angewiesen auf andere, haben ein Bedürfnis nach Geborgenheit und Gemeinschaft, nach Liebe und Anerkennung.

Die Pflege von schwerstbehinderten oder schwerstkranken Kindern ist für betroffene Familien oft eine maximale physische und psychische Belastung. Die Arche Noah möchte Kindern und Familien Entlastung und Erholung bieten.



Leben, Spielen und Förderung in der Gemeinschaft

In familiärer Atmosphäre erhalten Kinder und Jugendliche neben kompetenter Pflege pädagogische und therapeutische Betreuung. Die individuellen Bedürfnisse der Kinder stehen dabei im Mittelpunkt.

Zum Team gehören:

- Kinderkrankenschwestern
- Krankenschwestern
- Heilpädagoginnen
- Krankengymnastinnen
- ehrenamtliche Mitarbeiterinnen und Mitarbeiter

Ärzte, Seelsorger und Therapeuten ergänzen bei Bedarf das Team der hauptberuflichen Mitarbeiter.



Ein Ort zum Wohlfühlen Ein Ort der Sicherheit

Die Arche Noah bietet:

- vierzehn Einzelzimmer
- Therapie-, Spiel- und Gemeinschaftsräume
- einen großzügigen Garten

Alle Räume sind kinder- und behindertengerecht. Die Marienhospital Gelsenkirchen GmbH ist Träger der Arche Noah. Das nahe gelegene Krankenhaus bietet große medizinische Sicherheit in Akutfällen. Im Sinne der ursprünglichen Hospizidee erfahren Kinder und Familien Begleitung und Hilfestellung auch in besonders kritischen Lebenssituationen.

